

MATRÍCULA NOU ACCÉS ALS MÀSTERS UNIVERSITARIS OFERTS PER LA UB - CURS 2015-16

Màsters Facultat de Medicina

Medicina Translacional

Matrícules efectuades a la UB fins el 28/2/2016

Places ofertes:	40	
Alumnes matriculats:	34	85,00% respecte el nombre de places 69,39% respecte alumnes preinscrits (peq040f)
DEMADA TOTAL:		
Total alumnes preinscrits:	49	122,50% respecte el nombre de places (peq040a)
Dels quals s'han matriculat	34	100,00% taxa matriculació amb preinscripció (peq040k)
Matriculats sense preinscripció prèvia	0	0,00%
Total sol·licituds alumnes automatrícules:	34	100,00% respecte el nombre de matriculats
Dels quals han finalitzat automatrícula	32	
Tutoritzades	31	
Estudiants amb nacionalitat estrangera	9	26,47% respecte als alumnes matriculats (peq080d)

1. Dades personals dels alumnes matriculats a la UB

1.1. Sexe

Dones	23	67,65%
Homes	11	32,35%
	<u>34</u>	

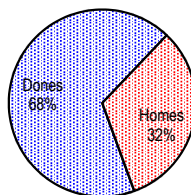

1.2. Edat

Menys de 21 anys	0	0,00%
Entre 21 i 25 anys	23	67,65%
Entre 26 i 30 anys	7	20,59%
Entre 31 i 40 anys	4	11,76%
Entre 41 i 50 anys	0	0,00%
Entre 51 i 64 anys	0	0,00%
65 o més anys	0	0,00%
No consta	0	0,00%
	<u>34</u>	

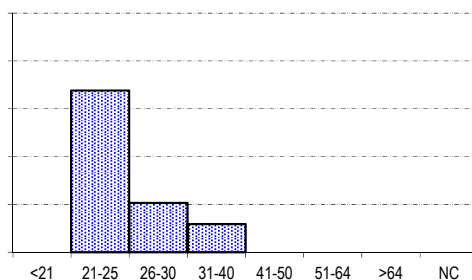

1.3. Nacionalitat alumnes estrangers:

Unió Europea	1	11,11%
Amèrica del Nord	1	11,11%
Amèrica Central i del Sud	4	44,44%
Pròxim Orient i Orient Mitjà	1	11,11%
Altres Països i Territoris d'Àsia	2	22,22%
	<u>9</u>	26,47%

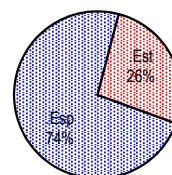

MATRÍCULA NOU ACCÉS ALS MÀSTERS UNIVERSITARIS OFERTS PER LA UB - CURS 2015-16

Màsters Facultat de Medicina

Medicina Translacional

2. Dades acadèmiques dels alumnes matriculats a la UB

2.1. Crèdits matriculats

Total crèdits matriculats:	1.944,00		
mitjana per alumne:	57,18		
Alumnes que matriculen 20 crèdits o més:	34	100,00%	

2.2. Crèdits ordinaris matriculats

Total crèdits matriculats:	1.941,00
mitjana per alumne:	57,09

Alumnes que necessiten realitzar crèdits d'anivellament: 0

2.3. Accés a l'ensenyament

Grau			Mat. Ordinària		Adapt. EEES	
Grau	24	70,59%	24	100,00%	-	-
Diplomat/da	1	2,94%	1	100,00%	-	-
Enginyer/a tècnic/a	-	-	-	-	-	-
Llicenciat/da	5	14,71%	5	100,00%	-	-
Enginyer/a	-	-	-	-	-	-
Arquitecte/a	-	-	-	-	-	-
Doctorat 778/98 DEA	-	-	-	-	-	-
Màster universitari	-	-	-	-	-	-
Accés directe convalidació	-	-	-	-	-	-
T. estranger homologat	-	-	-	-	-	-
T. estranger no homologat	4	11,76%	4	100,00%	-	-
Altres	-	-	-	-	-	-
	34		34	100,00%	-	-

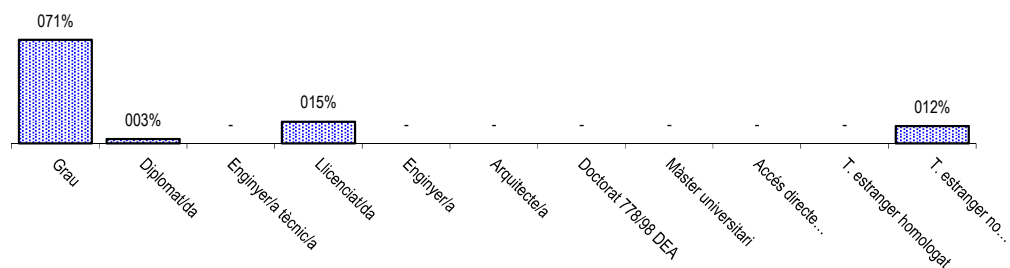

MATRÍCULA NOU ACCÉS ALS MÀSTERS UNIVERSITARIS OFERTS PER LA UB - CURS 2015-16

Màsters Facultat de Medicina

Medicina Translacional

2.4. Lloc de realització de la titulació d'accés

UNIVERSITAT DE BARCELONA.....	10	29,41%
UNIVERSITATS CATALANES.....	12	35,29%
Universitat Autònoma de Barcelona	10	83,33%
Universitat de Girona	1	8,33%
Universitat de Lleida	1	8,33%
UNIVERSITATS DE LA RESTA D'ESPANYA.....	3	8,82%
Universidad de Granada	1	33,33%
Universidad de las Palmas de Gran Canaria	1	33,33%
Universidade de Santiago de Compostela	1	33,33%
UNIVERSITATS I ALTRES CENTRES DE L'ESTRANGER.....	9	26,47%
Altres.....	0	0,00%
No consta.....	0	0,00%

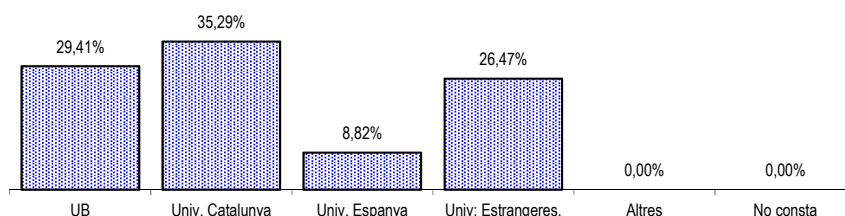

2.5. Titulació d'accés

	Total		Tipus titulació segons via d'accés		
			Dipl. o eq.	Llic. o eq.	Altres
Altres	4	11,76%	-	1	3
Biologia	9	26,47%	-	2	7
Bioquímica	1	2,94%	-	-	1
Biotecnologia	5	14,71%	-	-	5
Ciències Biomèdiques	9	26,47%	-	1	8
Farmàcia	1	2,94%	-	-	1
Infermeria	1	2,94%	1	-	-
Medicina	4	11,76%	-	1	3